PŮDORYS 3NP - NOVÝ STAV - REVIZE 2

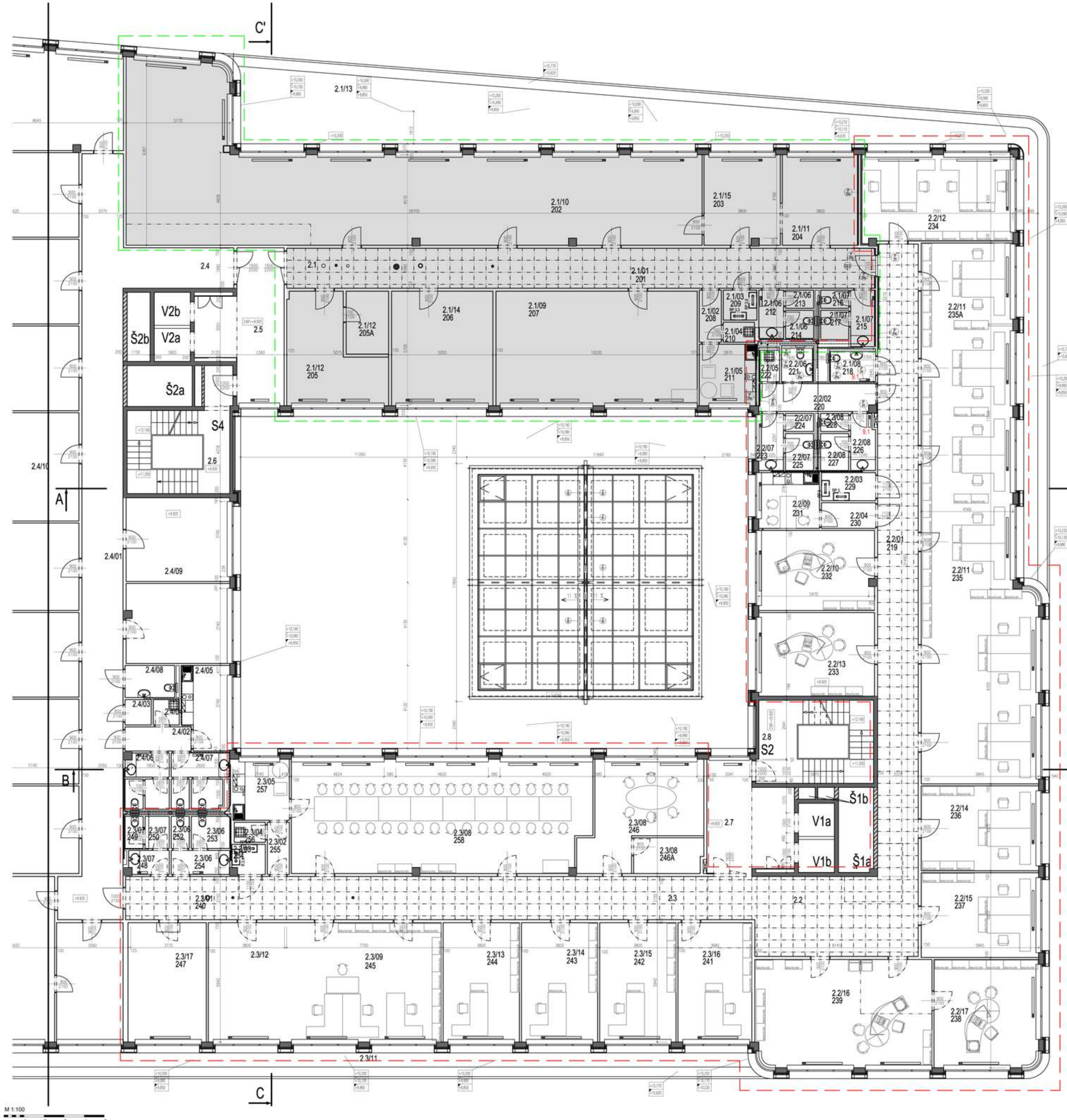

TABULKA MÍSTNOSTÍ 3.NP

Č. ČSOB	Č. STAV	NÁZEV	PLOCHA [m2]	PODLAHA	STROP	V. PODHLED	STĚNY	POZN.
201	2.1/01	CHODBA	58,39	DVOJITÁ, KOBEREC	RASTROVÝ PODHLED	2,400	SDK - MALBA	NAVRÁCENO PRONAJÍMATELI (m2) 384,79
202	2.1/10	KANCELÁŘ	149,43	DUTINOVÁ, KOBEREC	VYSPRAVENÝ BETON, MALBA		SDK - MALBA	
203	2.1/15	KANCELÁŘ	17,00	DUTINOVÁ, KOBEREC	VYSPRAVENÝ BETON, MALBA		SDK - MALBA	
204	2.1/11	JEDNACÍ MÍSTNOST ÚTVARU	17,31	DUTINOVÁ, KOBEREC	VYSPRAVENÝ BETON, MALBA		SDK - MALBA	
205	2.1/12	PŘÍRUČNÍ SPISOVNA ÚTVARU	21,47	DUTINOVÁ, KOBEREC	VYSPRAVENÝ BETON, MALBA		SDK - MALBA	
205A	2.1/12	PŘÍRUČNÍ SPISOVNA ÚTVARU	6,60	DUTINOVÁ, KOBEREC	VYSPRAVENÝ BETON, MALBA		SDK - MALBA	
206	2.1/14	JEDNACÍ MÍSTNOST ÚTVARU	28,79	DUTINOVÁ, KOBEREC	VYSPRAVENÝ BETON, MALBA		SDK - MALBA	
207	2.1/09	ZASEDACÍ MÍSTNOST	57,17	DUTINOVÁ, KOBEREC	VYSPRAVENÝ BETON, MALBA		SDK - MALBA	
208	2.1/02	CHODBA	2,85	KER. DLAŽBA	SDK	2,550	SDK - MALBA	
209	2.1/03	ROZVODNA ELEKTRO	2,49	DVOJITÁ, PVC	SDK	2,550	SDK - MALBA	
210	2.1/04	ÚKLID	1,55	KER. DLAŽBA	SDK	2,550	KER. OBKLAD v=1800 mm, MALBA	
211	2.1/05	KUCHYŇKA	8,79	KER. DLAŽBA	VYSPRAVENÝ BETON, MALBA		KER. OBKLAD NAD LINKOU, MALBA	
212	2.1/06	PŘEDSÍŇ WC	2,95	KER. DLAŽBA	SDK	2,550	KER. OBKLAD v=1800 mm, MALBA	
213	2.1/06	WC	1,26	KER. DLAŽBA	SDK	2,550	KER. OBKLAD v=1800 mm, MALBA	
214	2.1/06	WC	1,96	KER. DLAŽBA	SDK	2,550	KER. OBKLAD v=1800 mm, MALBA	
215	2.1/07	PŘEDSÍŇ WC	3,48	KER. DLAŽBA	SDK	2,550	KER. OBKLAD v=1800 mm, MALBA	
216	2.1/07	WC	1,26	KER. DLAŽBA	SDK	2,550	KER. OBKLAD v=1800 mm, MALBA	
217	2.1/07	WC	2,04	KER. DLAŽBA	SDK	2,550	KER. OBKLAD v=1800 mm, MALBA	
218	2.1/08	WC	3,40	KER. DLAŽBA	SDK	2,550	KER. OBKLAD v=1800 mm, MALBA	NOVÝ ROZSAH POBOČKY (m2) 888,35
219	2.2/01	CHODBA	96,18	DVOJITÁ, KOBEREC	RASTROVÝ PODHLED	2,400	ŽB, ŠTUK, MALBA, SDK	
220	2.2/02	CHODBA	7,95	KER. DLAŽBA	SDK	2,550	SDK - MALBA	
221	2.2/06	WC	2,62	KER. DLAŽBA	SDK	2,550	KER. OBKLAD v=1800 mm, MALBA	
222	2.2/05	ÚKLID	1,57	KER. DLAŽBA	SDK	2,550	KER. OBKLAD v=1800 mm, MALBA	
223	2.2/07	PŘEDSÍŇ WC	3,48	KER. DLAŽBA	SDK / VYSPRAVENÝ BETON, MALBA		KER. OBKLAD v=1800 mm, MALBA	
224	2.2/07	WC	1,26	KER. DLAŽBA	SDK / VYSPRAVENÝ BETON, MALBA		KER. OBKLAD v=1800 mm, MALBA	
225	2.2/07	WC	2,58	KER. DLAŽBA	SDK / VYSPRAVENÝ BETON, MALBA		KER. OBKLAD v=1800 mm, MALBA	
226	2.2/08	PŘEDSÍŇ WC	3,40	KER. DLAŽBA	SDK	2,550	KER. OBKLAD v=1800 mm, MALBA	
227	2.2/08	WC	2,58	KER. DLAŽBA	SDK	2,550	KER. OBKLAD v=1800 mm, MALBA	
228	2.2/08	WC	1,26	KER. DLAŽBA	SDK	2,550	KER. OBKLAD v=1800 mm, MALBA	
229	2.2/03	TECHNICKÁ MÍSTNOST IT	3,78	DVOJITÁ, PVC	SDK	2,550	SDK - MALBA	
230	2.2/04	CHODBA	3,46	KER. DLAŽBA	SDK	2,550	SDK - MALBA	
231	2.2/09	KUCHYŇKA	8,40	KER. DLAŽBA	VYSPRAVENÝ BETON, MALBA		KER. OBKLAD NAD LINKOU, MALBA	
232	2.2/10	KANCELÁŘ	22,88	DUTINOVÁ, KOBEREC	VYSPRAVENÝ BETON, MALBA		ŽB, ŠTUK, MALBA, SDK	
233	2.2/13	KANCELÁŘ	24,03	DUTINOVÁ, KOBEREC	VYSPRAVENÝ BETON, MALBA		SDK - MALBA	
234	2.2/12	KANCELÁŘ	32,67	DUTINOVÁ, KOBEREC	VYSPRAVENÝ BETON, MALBA		SDK - MALBA	
235	2.2/11	KANCELÁŘ	132,06	DUTINOVÁ, KOBEREC	VYSPRAVENÝ BETON, MALBA		SDK - MALBA	
235A	2.2/11	KANCELÁŘ	18,74	DUTINOVÁ, KOBEREC	VYSPRAVENÝ BETON, MALBA		SDK - MALBA	
236	2.2/14	KANCELÁŘ	24,70	DUTINOVÁ, KOBEREC	VYSPRAVENÝ BETON, MALBA		SDK - MALBA	
237	2.2/15	KANCELÁŘ	24,67	DUTINOVÁ, KOBEREC	VYSPRAVENÝ BETON, MALBA		SDK - MALBA	
238	2.2/17	KANCELÁŘ	26,86	DUTINOVÁ, KOBEREC	VYSPRAVENÝ BETON, MALBA		SDK - MALBA	
239	2.2/16	KANCELÁŘ	46,17	DUTINOVÁ, KOBEREC	VYSPRAVENÝ BETON, MALBA		SDK - MALBA	
240	2.3/01	CHODBA	67,39	DVOJITÁ, KOBEREC	RASTROVÝ PODHLED	2,400	SDK - MALBA	
241	2.3/16	KANCELÁŘ	22,21	DUTINOVÁ, KOBEREC	VYSPRAVENÝ BETON, MALBA		SDK - MALBA	
242	2.3/15	KANCELÁŘ	22,57	DUTINOVÁ, KOBEREC	VYSPRAVENÝ BETON, MALBA		SDK - MALBA	
243	2.3/14	KANCELÁŘ	22,57	DUTINOVÁ, KOBEREC	VYSPRAVENÝ BETON, MALBA		SDK - MALBA	
244	2.3/13	KANCELÁŘ	22,57	DUTINOVÁ, KOBEREC	VYSPRAVENÝ BETON, MALBA		SDK - MALBA	
245	2.3/09	KANCELÁŘ	69,95	DUTINOVÁ, KOBEREC	VYSPRAVENÝ BETON, MALBA		SDK - MALBA	
246	2.3/08	JEDNACÍ MÍSTNOST ÚTVARU	25,63	DUTINOVÁ, KOBEREC	VYSPRAVENÝ BETON, MALBA		SDK - MALBA	
246A	2.3/08	SKLAD	6,08	DUTINOVÁ, KOBEREC	VYSPRAVENÝ BETON, MALBA		SDK - MALBA	
247	2.3/17	KANCELÁŘ	22,42	DUTINOVÁ, KOBEREC	VYSPRAVENÝ BETON, MALBA		SDK - MALBA	
248	2.3/07	PŘEDSÍŇ WC	2,36	KER. DLAŽBA	SDK	2,550	KER. OBKLAD v=1800 mm, MALBA	
249	2.3/07	WC	1,44	KER. DLAŽBA	SDK	2,550	KER. OBKLAD v=1800 mm, MALBA	
250	2.3/07	WC	1,92	KER. DLAŽBA	SDK	2,550	KER. OBKLAD v=1800 mm, MALBA	
251	2.3/06	PŘEDSÍŇ WC	3,45	KER. DLAŽBA	SDK	2,550	KER. OBKLAD v=1800 mm, MALBA	
252	2.3/06	WC	1,44	KER. DLAŽBA	SDK	2,550	KER. OBKLAD v=1800 mm, MALBA	
253	2.3/06	WC	3,07	KER. DLAŽBA	SDK	2,550	KER. OBKLAD v=1800 mm, MALBA	
254	2.3/03	ROZVODNA ELEKTRO	2,41	DVOJITÁ, PVC	SDK	2,550	SDK - MALBA	
255	2.3/02	CHODBA	2,55	KER. DLAŽBA	SDK	2,550	SDK - MALBA	
256	2.3/04	ÚKLID	1,55	KER. DLAŽBA	SDK	2,550	KER. OBKLAD v=1800 mm, MALBA	
257	2.3/05	KUCHYŇKA	8,55	KER. DLAŽBA	VYSPRAVENÝ BETON, MALBA		KER. OBKLAD NAD LINKOU, MALBA	
258	2.3/08	JEDNACÍ MÍSTNOST SPOLEČNÁ	83,52	DUTINOVÁ, KOBEREC	VYSPRAVENÝ BETON, MALBA		SDK - MALBA	

LEGENDA MATERIÁLU A ZNAČENÍ

- Hranice pobočky
- Plocha navrácená pronajímateli
  CELKOVÁ PLOCHA VČETNĚ KONSTRUKCÍ: 403,85m²
  CELKOVÁ UŽITNÁ PLOCHA MÍSTNOSTÍ:384,79m²
- Původní konstrukce
- Nové konstrukce v řezu - SDK příčka tl. 100 mm
- Stávající rastrové podhledy
- Nové dveře vč. zárubní, viz 71 Tabulka dveří
- oboustranné opláštění stávající příčky vyztuženými deskami pro zajištění průlomové odolnosti RC2 - doplněním nebo nahrazením stávajícího opláštění (např 1xdeska HABITO 12,5 z každé strany na celou výšku)
- bezpečnostní předsazená stěna pro zajištění průlomové odolnosti RC2 na celou výšku příčky (např. 3.21.08 RC2 - dvojitá kovová konstrukce R-CW, desky RigiStabil (DFRIEH2) - celková tl. max150mm)

Poznámky

- Z důvodu zvyšování bezpečnostní odolnosti příčky bude nutná i výměna zárubní
- Radiátory v m.č. 218 a 226 budou demontovány a nahrazeny přímotopy
- Zvýšení odolnosti stávajících SDK příček na stupeň RC2. Doplnění nebo náhrada deskami v systému požadované odolnosti na celou výšku příčky.
  a) opláštění stávající příčky vyztuženými deskami (např. HABITO) doplněním nebo nahrazením stávajícího opláštění.
  b) vytvořením bezpečnostní předsazené stěny (např.3.21.08RC2) tl.max 150mm

viz 00 Technická zpráva
9. Topení a chlazení
9.1 -Výměna těles dle nového návrhu

- Zámečnické výrobky, viz Tabulka zámečnických výrobků

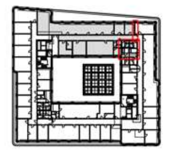

ARCHITEKTONICKO PROJEKČNÍ ATELIER VINOHRADSKÁ 112, 130 00 PRAHA 3 TEL/FAX: +420 267 313,6 IČO: 282 20 498 www.ikavin112.cz
IKA VIN 112 a.s.

HIP	Ing. Jindřich HAMPL	HLAVNÍ PROJEKTANT	Ing. arch. Jan ŘEŘICHA
HLAVNÍ ARCHITEKT	Ing. arch. Jan ŘEŘICHA	ARCHITEKT	Ing. arch. Jan ŘEŘICHA
ZODPOVĚDNÝ PROJEKTANT ČÁSTI		VYPRACOVAL	Bc. Jakub Pětník

INVESTOR: Československá obchodní banka a.s. Radlická 333/150, 150 57 Praha 5	DATUM 3/2018	ZAKÁZKOVÉ Č. 1636	ČÍSLO PARÉ
AKCE: Redesign interiéru pobočky ČSOB Palác Zdar, Mírové náměstí 1 400 01, ÚSTÍ NAD LABEM	STUPEŇ DSPS	NAHRAZUJE Č.	
	ČÁST DOKUMENTACE D1	FORMÁT 4x A4	ČÍSLO VÝKRESU 31
OBSAH: PŮDORYS 3NP - SKUTEČNÉ PROVEDENÍ	STAVEBNÍ OBJEKT	MĚŘÍTKO 1:100	

Veškerá práva k obsahu této dokumentace přísluší výhradně stavebníkovi (investorovi) Československá obchodní banka a.s., Radlická 333/150, 150 57 Praha 5 a dále zpracovateli dokumentace (generálnímu projektantovi). Bez souhlasu těchto osob nesmí být dokumentace měněna, kopírována, rozmnožována, či poskytnuta třetí osobě.

26.03.2018